朝鮮日報

今日四面

發行所 朝鮮日報社
發行人 金東成
印刷人 金炯元

社說 暴力團取締法

一

時代는 變하여젓다 그리하야 日本政府에서는 治安維持法을 制定하지아니하면 아니되게되엿다 治安을維持하기爲하야 法規를制定하지아니하면 아니되게된것은 그만큼 日本社會의治安이 脅威를밧게되엿다는것을 말하는것이다 즉다시말하면 社會에不安의種子가 伏在한것을 明白히證明하는것이다 政府에서는 社會의 根本的病原을除去하지아니하고 다만刑罰로써 人民의입을막으려고한다 政府의方針은 左傾的團體를 壓抑하기爲하야 治安維持法을 制定하엿고 또한그러한態度를 取하여왓다 그럼으로 政府에서는 直接으로또는間接으로 反動的團體의橫行을 誘起하게되엿다 그리하야地方靑年團 自警團 赤化防止團等여러가지 國粹主義的團體가 그暴威를함부로하게되엿다

二

그들은 일홈을 忠君愛國에빌어 職業的으로 左傾的思想을 抱持한個人或團體에對하야 暴力을 行使하게되엿다 처음에는 官憲이 그것을助長한것은 事實이지마는 그들이 넘어도 그것을鎭壓할方策을取하지아니하면 自身의不安을느끼게되엿다 마치 魔術하는사람이 神將을부르기는하엿지마는 乃終에는 그神將의威力에못이여서 苦痛을밧는것과 同一한것으로볼수잇다 그뿐아니라 國粹的團體의橫行을 抑止하지아니하고는 左傾的團體의過激한行動을 制止할論理的根據를일허바리게될것이다 이와가튼理由下에서 日本政府는來五十一議會에 暴力團取締法案을 提出하려고하는것이다 政府는 治安維持法으로因하야左傾的諸團體에對하야 大鐵槌를내리고 只今 이暴力團取締法으로因하야 右傾的諸團體를團束하려고한다

三

그리하야 政府는 公平한地位에서서 暴力이左便에서오거나 또는右便에서오거나 다가티處罰하겟다는 決心을뵈이려고한다 그러함으로因하야 國家라하는것은 一部資本階級의 擁護機關이아니고 全國民의共同의福利를爲하야 存在한公共團體라하는것을 一般人民에게明白히認識식히려고한다 只今外지는「忠君愛國」이라는看板만부치고 그것을目的한다하면그行動은 매우寬大하게處置되여왓섯다 日前에도 東京의赤化防止團에對한裁判이잇섯는데 赤阪區에살던社會主義者高尾를射殺한 赤化防止團長米村嘉一郞에게對하야 檢事는겨우 二年을求刑하엿다 그러나 今番에새로 制定하려고하는 暴力團取締法에잇서서는「忠君愛國」을目的으로한다는 行動에對하여도 그犯罪의動機如何를무러아니하고 그形式만보아서處罰하기로하겟다는 意嚮을內務省側에서는 明言하엿다 內務省側에서 只今와서야 그것을明言한것은 그反面에從來의官憲의處置가 如何히偏頗하엿섯던가를證明하는 好個材料가되는것은勿論이다

四

今番에制定될 暴力團取締法은 私益保護法이라고 命名할것이라한다 이일홈으로써하야 우리는 더욱明白히 이法律이 治安維持法과 一對를成할줄을알수잇다 治安維持法은 公益保護法이고 暴力團取締法은 私益保護法이다 따라서 現在日本에잇서서는 公益과私益이다가티脅威를밧고잇다는것을 明白히看取할수잇다 우리는 公益保護法과私益保護法이 制定됨으로因하야 日本社會가安固하여젓다는것을感得하는것보다도 로혀日本社會가 不安恐怖中에싸히여잇다는것을 더一層明白히感得하게된다

奉軍卅萬南下
吳氏는漢口서作戰計劃 徐州大戰은旬日間事

(上海二十四日發) 情報에依하면張作霖은二十萬의軍隊를南下식히기로決한模樣인바旣히五萬의兵은續續徐州에集合하엿다 이에對하야吳佩孚는各聯合軍의代表에對하야漢口에서作戰計劃에對한大會를開할旨의通電을發하엿는데旬日을不出하야徐州를中心으로한天下二分의決戰이開始되리라고觀測되더라

奉天軍續續出動

(奉天二十四日發) 奉天派師團의追擊砲隊는二十四日夜奉天發滿鐵車子의追擊砲隊二團과合하야(一團은砲六十四門)熱河方面에出動하엿고鳳凰城에在한第十一師湯玉麟의部下三箇旅는徒步行軍二十四日奉天着의豫定인데直時京奉線으로濟南에出動하엿고萬福麟의黑龍江第十七師의五旅步兵은南滿列車로四平街에入하야通遼에至하야開魯에向하고同騎兵十五旅는齊齊哈爾로부터陸路로通遼에至하야長驅開魯에向하얏고吉林軍은撫順方面에出動키爲하야二個師를滿鐵列車로輸送코자滿鐵에交涉中이더라

疑問의福建態度
動亂엔不參할뜻

(東京電) 福建의周蔭人은孫傳芳으로부터頻頻히出兵要求를受하얏스나周는積極行動을避하고保境의名으로省境에兵을集中할뿐인데動亂의表面에立할事는無하리라고觀測하더라

東三省에戒嚴令
時局의刻刻切迫으로

(奉天二十四日發) 時局이畢竟切迫하여젓는故로張作霖氏는二十五日로부터東三省全體에戒嚴令을布하는旨를發令하엿더라

馮玉祥態度決定
…中立을守키로 吳軍河南侵入拒絕

(北京二十四日發) 馮玉祥氏는軍事會議를開한結果中立을守하고戰禍에投入됨을避하기爲하야保境安民을名目으로吳佩孚氏及聯合軍의河南入을拒絕하기로決하엿더라

執政의時局收拾策
長江一帶를吳氏勢力圈으로 孫傳芳을江蘇督辦으로

(北京二十三日發) 段執政은時局收拾策으로孫傳芳을江蘇督辦으로任하고浙江省은浙江人으로하야금治케한後長江一帶는吳佩孚의勢力範圍가되게할案을樹立한後爲先張作霖의用意를求하야若張이同意하면次에吳佩孚蕭耀南孫傳芳等에게商議할心算이라고傳하더라

各方意見聽取
使者各各派遣

(北京二十四日發) 段執政은時局의漸次惡化함을焦慮하야北京에和平會議를召集하고紛糾를避할對策을세우고먼저左右召集에對한各方面의意見을聽取하기爲하야趙爾巽을奉天에王士珍을長江方面에黃郛를國民軍方面에派遣하기로하엿더라

平和通電과
各地巨頭向背 蕭耀南不平滿滿

(北京二十四日發) 執政政府가發한和平通電에對하야岳維峻閻錫山、方本仁으로부터此를遵守할旨로回答하엿스나蕭耀南은不滿의意를表하야張作霖의自恣하는橫暴를非難하고和平을維持코자할진대即時奉天軍은關外로부터撤退케하라고返電하엿더라

時局과赤化運動
三省側의重要事業에 致命傷을擧코자劃策

(奉天電) 張作霖氏는南方時局의紛糾에鑑하야東三省內에赤化宣傳을目的으로潛入하는者가增加함으로三省에對하야赤化取締의嚴訓을發하얏는데更聞한바에依하면赤化宣傳本部에서는最近中國官憲이中東沿線에잇는蘇農側의秘密結社團體에對하야解散命令을發하야徹底的取締策을取함으로宣傳者側에서는一切各商店을利用하야某某商會及商店이라는商號를看板으로하고各地에連絡을取하야表面으로는商人으로化하고裏面으로는赤化主義를宣傳하야奉、浙時局의進展과馮玉祥一派의蹶起에策應하야東三省의重要[illegible]

關稅會議中止策動
吳佩孚氏各國領事에依賴 正式政府成立까지……

(漢口二十三日發) 來漢中인吳佩孚氏는二十二日代表者를各國領事館에派하야關稅會議에關한件을陳述식혀各國政府에打電하기를依賴하야列國의反省을求하얏는데其大要는今回北京에서開催된關稅會議에對하야列國이一齊히參加하엿슴은感謝에不堪이다余는會議그것에對하야는勿論反對하는것이아니나現在我國에는大總統도政府도國會도無하니段祺瑞는執政이라稱하야大總統과國務總理의職權을兼攝하는中이나一般國民의承認한바는아니다段氏와는元來師弟의關係도잇서個人으로는何等惡感情을가지지안엇스나다만段氏의左右에잇는奸人等에게그릇되여잇슴은遺憾이다(暗히張作霖氏를指함)더구나國內가不統一되여國에大總統이無하고政府가無한此際에關稅會議를開催하더라도全國民의一致한反對에遭하야良結果를擧함은困難하다따라서余等이國內를統一하야適當한政府를樹立하기까지關稅會議의進行을中止하기를切望하는바이니此意味를貴國政府에傳達하기를바란다는것인데日本總領事舘에는右의依賴를承諾하엿스며當히吳氏는此主旨를全國民에게宣言할터이라더라

孫傳芳軍
續續安徽上陸

(上海二十四日發) 安徽省議會에依하야孫傳芳軍은續續上陸하야旣히同省各要所를占領하얏더라

議場禮式은
華議그대로

(北京二十四日發) 華盛頓會議의繼續物임으로別로怪異할것도업지만關稅會議場의禮式은全然華盛頓會議의模樣으로부터華盛頓會議의議長席이되고陳外交總長으로부터左右에『알파벳트』順으로列國全權을定하야日本은議長席에向하야左로넷재이오議長席背後에는全權着席順을示한各國國旗를立하야모다華盛頓會議式이나內外記者團의控室이其數보다狹小하야記事等은不能하겟더라

米、單獨主義支持
對中問題와『케록』氏意嚮

(華盛頓二十四日發) 宗教界其他一般有名한人士로成한有力한團體가米國各敎會連合評議員會를代表하야國務長官을訪問하

會議進行決定
延期要求는默殺

(東京電) 確實한곳의消息을[illegible]게되엿더라

關稅定率
全文通過發表

(北京二十四日發) 關稅會議의關稅增率十七個條는滿場一致로外中國側의關稅委員會를通過하야二十四日其全文을發表하엿다따러서民國六年十二月二十五日에公布된國定稅率條例의施行의當日로부터廢止하게되엿더라

全露金工大會
日代表出席拒絕

(東京電) 過般日本勞働評議會의招待로訪日하얏든全露金屬工組合代表『레프셰』一行은露國과共히來十一月十七日莫斯科에서開催되는全露金屬工組合大會에日本金屬工組合에서도大會에代表를派遣하야이것을機會로日露勞働組合의堅實한友誼關係를結코자한다는旨를先日日本勞働評議會大阪本部로보내엿는데이에對하야內務當局은斷然히其代表의入國을阻止하기로決定하야着着警戒中임으로同組合이露國의招待를受할지라도出席은不可能하리라더라

對中借款
……整理方針 銀行團會議決定

(東京電) 關稅會議에當面하야對中借款整理의根本方針을決定키爲하야十九日부터紐育에開催된四國銀行團代表者會議는二十一日로써終了된바右는四國借款團에中國을加하야新히五國銀行團을組織하고對中今後의積極的活動에備할事를議決하얏고同時에關稅增收額에對當한對中債權按分比率도決定하얏더라

奉票暴落과
總司令의嚴訓

(奉天電) 時局切迫과共히奉天財界는大動搖가잇슴으로奉天總司令은二十三日奉天財界의主腦者를召集하고奉天軍이아즉一戰도交치아니하얏는데奉天紙幣가如斯히暴落하는것은全前例가업는일이라此際에財界를攪亂함과如한言動에出하는者는極刑에處하리라訓示하얏더라

戰爭中止諫告
聯盟理事長對勃希兩國

(제네바二十三日發) 國際聯盟理事長『부리안』氏는國際聯盟理事會를二十六日巴里에召集하고一方으로勃牙利、希臘兩國에對하야聯盟의名으로戰爭中止를諫告하얏더라

解散迴避는
各黨共通心理

(東京電) 政友本黨某幹部는語하되本期議會의解散이憲政의常道라는論은肯定치못할것이오黨略을爲하야解散을不肯하는것은各黨共通의心理이나特히憲政會가內心에가장此를回避하야腐心하는것갓다單히普選即行을爲함이라면普選成立과同時에行함이至當할것이오常任委員長을野黨에게獨占되엿슴으로解散한다는것은輕率한것이다政策問題로보아도稅制案과如한것은是認치아니하여도增減이無한範圍內에서하는修正일지라도政府의國策에는影響이無할것으로解散理由도되지아니하며問題는政友會가自進하야不信任案을出할與否와又此에本黨이贊成할與否에依할것인데此는議會外지의形態와議會의空氣를보지안하면알수업는것인데何如間其黨은充分히用意가有하야何如한方針을取할지라도豫期한바이라고云云

多議新團體
組織運動具體化

(東京電) 岡崎邦輔氏를中心으로한多數議員의新團體組織運動은漸次具體化하라고하야二十七日午後三時부터芝區紅葉舘에서貴族院以下의重要人物도招待하야懇談會를하고更히二十八日同所에서新團體組織에對하야協議하고新加入確實者는神戶、岡崎、大阪、田村、森京都、田中、風間、和歌山、西本奈良、北村、廣島松本、靜岡、尾崎外에相當히加入할希望이더라

歲入查定
主稅局原案容認

(東京電) 大藏省主計局은二十四日九時부터明年度歲入豫算查定에就하야主稅局提附原案에對하야審議한結果大體로自局案을認하야明年度自然增收를約三千萬圓으로查定한後正午에散會하얏더라

明年公債計劃
一億五千萬圓으로

(東京二十四日發) 明十五年度公債計劃은如左히決定하얏더라

發行總額 一億五千萬圓

內別

震災善後公債 一億圓
鐵道公債 四千萬圓
朝鮮事業公債 一千萬圓

其發行方法은左와如히特別發行을하고市場에서는一切公募치안키로되얏고

預金部 六千萬圓
郵便局賣出 六千五百萬圓
交付公債 二千五百萬圓

尙且右外에支拂借款整理에伴하는交付公債一億五千萬圓明年度分千五百萬圓八八鐵路中止에伴한賠償交附公債五百萬圓이發行될는지도모르겟스나右는아즉決定에至치못하얏더라

遞省의空路計劃

(東京電) 遞信省에서는世界航空狀態의進步에鑑하야日本航空路設定計劃을左와如히計劃하기로하얏더라

第一期計劃 全長三九二〇基米
東京大連間 大阪上海間

第二期計劃 全長三三九〇基米
東京仙臺間 上海臺灣間 大連哈爾賓間 新義州奉天間 大連北京間 仙臺旭川間

第三期計劃 全長八四四〇基米
大阪哈爾賓間 海港京城間 旭川豊原間 札幌根室間 北京上海間 福州新嘉坡間 大連上海間

尙且右航空路의完成에는十五年乃至二十五年의日字를要하리라더라

臺灣總人口現在
四百九十九萬四千餘人

(臺北十四日發) 過般國勢調查의結果臺灣全島總戶數는七十二萬八千八百八十二戶人口男二百五萬五千百三十三人、女百九十三萬九千百三人合計四百九十九萬四千二百三十六人인데前番調查에比하면三十三萬八千九百二十八人의增加이더라

全朝鮮醫療機關

大正十三年中現在의全國病院總數는百七인데此中에官立二十七公立十、私立國人經營二十二計七十六이며此外에醫師千二百八十一人齒科醫百六十三人醫生五千四人限地醫業者八十八人產婆八百二人限地產婆七十五人入齒營業者百六十一人種痘認許員千五百八十一人看護婦六百四十六人按摩業五百九人鍼術業六百三十人灸術業四百三十五人이더라

人事消息

▲兪億兼氏 今回延禧專門學校學監被選
▲李成三金廣楨兩氏(朝鮮農民社記者) 再昨夜社務를띄고平南에
▲金鳳瑞氏(同)再昨夜社務를띄고黃州에
▲池田殖產局長 은二十二日着東約三週間滯在各關係方面에對하야產米增殖問題에關한交涉을遂할터이라고

八面鋒

○ 제아들과, 싸왓다는理由로 제가가르치는生徒를거러巡查前에, 說諭願을提呈한公普校長이잇스니平北慈山의池田이라한다

○ 朝鮮와서 朝鮮人子弟를가르치는日本人教育者의心理를率直하게表示한것

○ 八千圓의被害者로서, 加害者인店員을爲하야, 法廷에서執行猶豫를泣訴한店主가잇스니東京會勝商會의小谷이라한다

○ 日本에서, 日本人間에生한日本人商業家의美談이라하면容或無怪

停刊中의世界事情

翻波逐浪의 中國動亂(三)
安民世

昔者唐의杜牧之烏江의項羽廟에一絕의漢詩를題하여曰

勝敗兵家不可期 包羞忍恥是男兒 江東子弟多豪俊 捲土重來未可知

라고詠嘆하매後世의評하는者天地間有數한文字라고하엿다 烏江落日 八年의干戈를꿈꾸면서天地의定數가잇다고 敵將을불러事由를說하고敗餘의一命을白刃에부친項羽의녯일을陳說할必要는업다 그러나昨年十月二十三日馮玉祥의 豹變으로因하야意外의慘敗를보고

戰友의敗報가

天下로서交攻하는속에 失意落魄한行色으로멀리吳淞의海上을지나 長江을거슬러武漢의地에退隱하든吳佩孚는 雌伏한지一年 이제다시昔日의僚友며叛隨下士들의推戴에依하야 十省聯盟의盟主를짓고 因하야討賊聯合總司令의職에 就하야「國賊張作霖」討伐의宣言으로우선擧動한憤懣의情을吐露한바잇스니그가平日의地盤및努力을어떠한程度까지恢復할與否는預測키어렵으나所謂包羞忍恥하야써捲土重來의努力을보인것만은또한偉하다할것이다 그리고上海二十三日發電은武漢에

出動한吳佩孚

氏가京漢線에依하야河南의鄭州에赴하고 다시隴海線에依하야徐州에進擊하리라하며 孫傳芳軍이또한續續長江을건너徐州로進發한다하니 機運이熟하려하는徐州의大會戰은畢竟免치못할形勢일가? 奉天軍은二十三日朝 蚌埠까지撤棄하고 全軍이徐州로退却하엿스며 東三省의各地兵을奉天省으로召集하는張作霖은 各方面에對한配備를자못嚴密히할뿐아니라 主力을山海關方面에移動하여써南進의作戰을準備하며 防衛司令張宗昌 同副司令姜登選等의部署를定하야 徐州를死守키로決意하엿다하니 意外의大事가이局面을逆轉케함이업다할진대徐州의會戰은 이미必然의事實로斷定할밧게업다 이제잠간中國各派軍兵의數와 및徐州를基點으로한四圍의地形을槪述하고 써今次動亂의將來를付度함이 자못必要한일인가한다 近日蘇浙의風雲이再發하며中國의兵事를說하는者적지안코

各派의兵數를

槪說하는者잇서 奉天軍總數三十萬 그의關內에들어가戰線에설수잇는者十五萬이오 步兵의外에騎兵 砲兵이完備하엿슬뿐아니라 자랑의航空隊는他에比類가업는바이라하며 馮玉祥의國民軍이二十萬을算하는者잇거니와 그것이얼마큼이나모다實戰에有用한兵力이될는지는매우疑問이다 이제最近中國軍務當局이各省의兵數를調查한바에據하건대大體左와가트다

黑龍江		一九、九六〇
吉林		四一、七九六
奉天		五三、七九七
直隸	李景林軍	三一、八〇〇
	關內奉軍	七七、八〇〇
	吳光新軍	五、八〇〇
山東		三〇、〇〇〇
熱河		一五、八〇〇
浙江		二七、六〇〇
江蘇	江蘇軍	三〇、〇〇〇
陝西	奉天軍	二〇、〇〇〇
	孫岳軍	二四、〇〇〇
	吳新用軍	二八、〇〇〇
江西		四〇、〇〇〇
湖北		六八、八三五
福建		三八、七六〇
四川	楊森軍	四〇、〇〇〇
	劉存厚軍	六〇、〇〇〇
	其他	五〇、〇〇〇
湖南		三〇、〇〇〇
山西		二四、六三四
河南	岳維峻軍	六五、七〇〇
	其他	二〇、〇〇〇
	馮玉祥軍	八四、一六〇
右外에		
甘肅		三八、一一〇
雲南		三四、〇〇〇
貴州		三四、〇〇〇
廣東		一〇〇、〇〇〇
廣西		三〇、〇〇〇
新疆		二〇、〇〇〇
外蒙		二五、〇〇〇

右記와가트거니와 東三省의外에熱河兵과 直隸의李景林軍및 吳光新軍과合하야

奉天系總兵數

가二十九萬六千一百十一人을算하고湖北、浙江、江西、福建軍과및江蘇의 省人軍三萬과 四川의楊森軍四萬人과 湖南兵三萬人과河南兵二萬人을 合하면 反奉天派또는準反奉派라고 認定할總兵數가二十八萬五千一百九十五人을算하니 이를全部直隸派로認定할수업스나現下의形勢로는우선共同한戰線을지어거의一致하야奉天派를敵待하는 處地에잇다할것이다 그兵數가 자못過少한感이잇스니 그는中國의統計가 매우不完함뿐아니라準奉天系인現陸軍當局의調查發表는몰이어故意의錯誤를推想할수잇다 現今討賊聯合軍을稱하는者는 그의關係人員이자못大多數에達한다 이外에國民軍系의兵數는河南의岳維峻軍이六萬五千七百人을算함으로 그가京漢隴海兩鐵道의 交通의便을擁하야中原用武의 重地를占據하엿슴으로 그의進退매우時局變動에

重大한關係를

가진바이니그가이미吳佩孚蕭耀南等과默契가잇슴을傳하나이를別論으로할지라도 明言을聚치안는바이며 馮玉祥의直屬軍八萬四千一百六十人과 陝西의孫岳軍二萬四千人과馮氏의 勢力下에잇는甘肅兵三萬八千一百十人을合하면總計二十一萬一千九百七十人을算하니 今番戰亂에直接關係가업는外他數者의兵員을除할지라도反奉天派의總兵數는約五十萬人을算하는事情이다 山東兵이三萬人을算하는一定한時期外지는奉天系의勢力으로行動할것이다

鐵筆寫眞

일주일만지나면

投稿歡迎

奏効迅速하며副作用이업는

疥癬。頑癬에特効잇는 皮膚病新藥

醫學博士 佐藤悟朗先生
醫學博士 久保山高敏先生
醫學博士 濱田健男先生 推獎
醫學士 神崎豊司先生 證明

Asina 아스다ー

(適應症) 疥癬。頑癬。白癬。鱗癬。痒疹。陰囊濕疹。慢性濕疹。頭部脂肪漏。疥癬經過後에全身濕疹及一般寄生性皮膚疾患。

本劑는前記諸症에應用하야患部의瘙痒을制止하며皮膚에寄生한菌虫을死滅식히는効力顯著함그리하야臨床上無刺戟이고續發性濕疹等에依하야醫治作用을妨害하는事更無함

醫家文獻送呈

◎包裝 大瓶(約四十瓦) 小瓶(約十瓦) 醫家用(約五百瓦)

發賣元 大阪市南區順慶町通 丹平商會藥房
小賣部 大阪市南區心齋橋二 丹平藥局

●情交의研究珍書!
●性學大家澤田順次郞先生新著
圖解 男女生殖器詳解
及性交法의研究 疾病自宅療法

空前의秘書……지금外지남에게도뭇지못하고배호고십허도뭇지못하든、男女生殖器의構造로부터、機能、生理의全般及▼性交法▼避姙▼姙娠의實際研究를密圖로누구든지알기쉽게詳述한診書이라또「生殖器病自宅療法」을附하야▼神經衰弱▼快感減少▼交接不能▼陰萎▼遺精▼早漏를始하야▼淋病▼子宮病▼梅毒等을남모르게治療할수잇슴니다‖허겁쓰레기冊이안이라‖
◆菊判箱入三百五十頁特價金壹圓廿錢
◆希望者는新聞名을記入하야葉書로「セキ」送하라고請求하시면代金引換으로도密送함(代金引換送料廿五錢前金注文送料七錢)
東京麻布富士見町六 振替東京四九四八四 正文社

○十月二十五日部用許可特選名著大公開
○外社作品 大活劇 爭鬪 全二卷
○外社作品 最新篇 大天地 短篇六卷上揃
○外社超大作 哀話 絕世 녀자十八歲이면 全五卷
○外社空前의大作品 學窓로맨쓰 天來의勇者 全七卷 (不日發賣)
外五原作 噫無情 全十二卷
松竹特約外社 無名의怪人 全六卷
鐵의人 全十五編三十卷
國成社 電光九五九番

◇出版界의權威 ◇破天荒의大賣!!
長白山人著 許生傳 定價一圓三十錢 送料十四錢
春園著 金剛遊記 定價一圓 送料四十錢
京城安國洞七 時文社 振替京城一三四二八
◇劃時代的名著의出現 ◇心血精力을傾한大傑作!!

藥에는品質의優劣과價格의高低가잇슴니다 眞正한價格에良品質을得하는것이眞實로健康을圖하는것이올시다
十全大補湯 鹿茸大補湯 六味湯 六味丸 八味湯 八味丸 四六湯 雙和湯 倍四物湯 水土湯 肥兒湯
百斤以上에原價로 貿易商故로直接原價로
補藥專門公司

旋風으로 漁夫七千溺死
파사국에서회리바람으로 진주캐든칠천명이죽엇다
波斯灣內의大慘事

파사(波斯)라는 나라의 파사자(巴斯爾)로부터온통신에의하면 파사만(波斯灣)에 습래한 큰회오리바람으로인하야 진주(眞珠)를 캐든칠천명이 일시에빠저죽엇다하며 만내에는 그들의시톄로덥허버렷다더라 (나우엔이십사일발통신)

無責任한 西面公普當局
학부형들이분개

권남순텬군서면 (全南順天郡西面)동산학교(東山學校)는 허가된지 수십년지내도록 무슨와닭인지 아죽도 교사(校舍)건축은 막연한중 형식으로교육은하여야한다고 동면선평리(船坪里)구서당(書堂)을빌어서형식개다한을하가 준비도업시 개학한다고 동면장송은회(面長宋殷會)는 면민에게쌀을맛고 또저가도록되엇슴도 불구하고 이래계속하야 그서당에서 교수하는데 그서당은 이삼십명의 학생도수용하기어려움으로 서당마당에다가 삼사개의기둥을세우고 멋평의합석집을짓고 영바닥에다가 어린학생을 수용함으로 일백이십여명의 학생은 치웅들이 긔지못하야 교수중에 울고가버리는학생도만코 몬지(塵)바람에 쏘히여 공부도하지못할뿐아니라 태반병에걸리여휴학하는학생이 만흐며 학부형들은 분개한다더라(순텬)

主日校大會六日 市內各處를見學
이천륙백여명회원들이 은행학교신문사등으로

권조선 주일학교대회의 데일회관광은 이천륙백여명의 회원을 십대에나누어 종로사거리(鍾路四街里)로비원(秘苑)까지 장렬을지어 비원의이 십여명계원의안내로 이미관람을마치고 그다음에의권(醫事)을 구경하고 산회하얏다는데 데이회관광은이십륙일오후에시간을경제하고호잡을피키우하야 부장김익수(金益泳)씨이하 각위원이 아래와가티분반하야 각처를 참관한다는데 분반상황은아래와갓더라

京城郵便局 朝鮮日報 朝鮮銀行 殖産銀行 時代日報 東亞日報 昌德宮 總督府 京城日報 [illegible] 尹德來

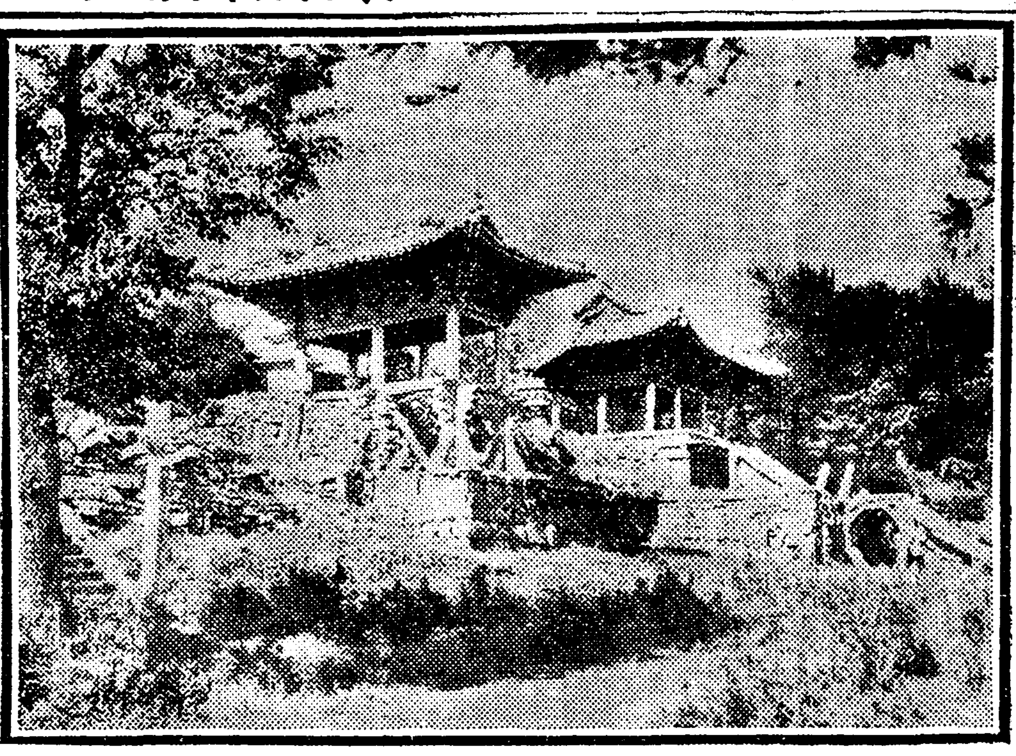

◇전화단을기다리는경주불국사(慶州佛國寺)

男便爲하야 斷指한女子
황해도황주에서

황해도 청룡면소곳리(黃州郡青龍面小串里)사번디의 일에사는 손두수(孫斗洙)(二五)는이삼개월전부터 신병으로 인하야허다한약을 쓰다못하야 십마전에평양으로 가서도병원에 입원치료하엿스나 병은 일호도감소됨이업고 날이갈사록점점 더골수로 만텽명이되여 감으로 손씨의안해주계수(朱桂首)(二三)는배방으로간호하지못하야 결국 최후의약으로 자긔의 외인편손무명지를 식칼로 쩌어피를 내여 결명되여가는 남편의 입에너헛든바그와닭인지 결명되여 가든남편은종맥이 순환되기 시작하야점점차도가잇서 아즉까지 사라잇다더라(황주)

反基督敎大會禁止
반긔독교강연도함께

과보‖한양청년련맹(漢陽靑年聯盟)주최의 반긔독교대강연회(反基督敎大講演會)와재경사회운동단데 및유지의 반긔독교대회(反基督敎大會)는경찰당국의 금지로인하야 부득이중지하게되엿다는데 당일 동회관압헤는 강연과대회의 광고판 (廣告板)을세워던바마츰주일학교대회에왓던 교인수천명이 회관권에쇄도하야 교통이 두절되고일대혼잡을 이루엇슴으로 정복순사가와서 광고까지 떼게하얏다더라

閔昌植氏檢擧
경찰서를 공격하엿다고

강연과대회가금지되는동시에동회관권은 대호잡을 이루엇다함은 별항보도와 갓거니와 동회에서는 긔념사진을 촬영하엿는바 경찰서로부터사진사(寫眞師)를 불러다가 설유방송 하는동시에 마츰그곳에서 엇던회위원 민창식(閔昌植)씨가 「경찰서에서는 긔독교만원조한다」고하다가 림장하엿던 경관이경찰서를 공격한다하야 종로경찰서로 다리고가서 방금 취됴중이라더라

第二日밤의 仁川讀者慰安
사진을권부교환

본보인천지국(本報仁川支局)주최독자위안회(讀者慰安會)에서 영사할 사진은 이미보도한바와가티 이십오일밤에는 대모험희활극(大冒險活劇)쾌남(快男)『후린드』외에 희극 실사등수종인데 데이일밤인 이십륙일에는 독자위안에일층더흥미를도읍기위하야 사진을권부교환하야 일본관서진재(關西震災)(二千尺)의 실사와국제시보(國際時報)(一千尺)또는 사진(砂塵)을 『바차고』라는 일반컨되는서부황야맹투활극(西部荒野猛鬪活劇)과그외의희극수종을영사하기로되엿더라(인천)

少年의橫厄慘死
산김생잡는자긔황을 알지못하고입에너허
爆發藥裝置者調査中

지난이십이일 오전팔시경에 마산부 완월리뒷산속(馬山府玩月里後山裏)에서 뜻하지못한 폭발약(爆發藥)터지는 소리가 남을듯고 동리사람들은 크게소동되야 그곳을 차자가본즉 나히(年齡)가열한두살되여보이는 어린아이가 럭이떠러지고 전신(全身)에피가빨갓케무더현장에잡버저 잇슴으로 처음에는 누구인지 알수업섯스나 자세히 됴사한결과 완월리(玩月里)뎡영주(鄭永珠)의집에 고용(雇傭)사리하는 지또만석(池又萬石)(三)이라는아이로 판명되얏는데 그가남의집에 고용사리를함으로 매일아츰이면 일즉히이러나 뒷산으로 나무를다니는지라 그날아츰에도 일즉이이러나서 나무를하러간것 인데 엇든사람이 야수(野獸) 산김생을잡으랴고 자긔황을 무엇으로싸서 등거기름(燕油)를칠하야 흡사히먹을것가티 하여노왓슴으로 철업는어린아이가그것을 먹을것으로알고주서서입에너흔것이 폭발되여 그와가티무참히죽은것이라는데 소관 마산경찰서(馬山警察署)에서는일반에 사용을엄금하는폭발약을비밀히 사용함이라고 목하범인을 수색중이라더라(마산)

懸賞으로 美人探索
번영회주최로

이십오일밤남대문통에서

괴보한바 중앙번영회(中央繁榮會)에서는 이번시내련합더매출의협긔를 더하기위하야 금이십오일 오후팔시부터 일반에게 시내남대문통(南大門通)일뎡목구역안에서변장미인탐색(變裝美人探索)을행한다는데 변장할미인은 김영월(金暎月) 안옥연(安玉姸)강비연(康飛鸞)리송학(李松鶴)김백오(金百五)마채봉(馬彩鳳)등 여섯명이라하며 이변장미인을 차저낸사람은 곳변장한미인에게서 람색권을바더 시내종로이뎡목 화신상회(和信商會)안에잇는 중앙번영회로가면 도착한순서대로 일등에서륙등까지 상품을진뎡한다하며 명이십륙일은 안국동(安國洞) 광장에서 오후팔시부터 동구시까지 여흥이잇스리라더라

(사진은압줄(前列)바른편부터 김영월(金暎月)안옥연(安玉姸)강비연(康飛鸞)뒤줄(後列)바른편부터 리송학(李松鶴)김백오(金百五)마채봉(馬彩鳳)등여섯기생)

今日이重陽節
음력구월구일

물네바퀴 돌듯돌아가는 세월은 구월구(九月九)일을 모라오고다시 중양(重陽)의 구월구일을 눈아페 쓰러왓다 방초가더러하고 록음이무르녹던 봄 가을보낸후 살쇄하고소조한가을을 맛나 누구나다구슬픈생각이 떠러지는 나무입과 우수수한 바람소리로 더부러 가슴속에 소요칠것이나 오직 구월구일만은 도로혀뭇사람의 가슴에 아름다운영(靈)과흥치잇는것 갓거울울것이다 한업시맑게 개인 오리알하날에 웃업시내리쏘이는 며수한볏은 소조한 바람소리로 더부려 이즐 더하에오히려평화(平和)의씨를뿌리려한다 아츰일즉이 조상신위 (祖上神位)에 국화전병(菊花煎餅)국화주(菊花酒)로 담박한 다례(茶禮)를 마친후 먼산갓가운들의 그윽한국향(菊香)과 번화한 단풍(丹楓)의그림자를찻는것도 일업는이의 한번할일이며 멀리남쪽나라의야자(椰子)종려 (棕櫚)의그늘을 차저날러가려는 제비(燕子)무리를송별하는 서소래처권송(餞送)함도 하염즉한일일것이다……

『나는가나이다!』
光化門의마즈막告別

광화문이헐린다! 력사도만흔 모풍파도만코 조선사람에게 여러가지감회도만흔 광화문이헐려간다! 이헐린다는 소문이한번세상에퍼되자 세상 사람들은모다 광화문을 생각하고한숨쉰다 아그러나 광화문자신은무엇을지금 묵묵히생각하고잇는가

◇

광화문! 광화문! 아나의일홈이 얼마나 여러분의귀에 익은일홈잇닛가 보십시오 나는춘풍추우수백성상에 가진환란과 가진풍파를 다격고 이제는마지막 운명까지 도당하게된녯궁궐(宮闕)의정문(正門)입니다

◇

지나간 녯일을생각하면 실로아득합니다 태조대왕(太祖大王)이 고려조(高麗朝)를뒤집어업고 반도삼천리에호령하며 한양(漢陽)에도읍한지 수백여년 그동안병란(兵亂)과화재(火災)등모든파란과 모든정변(政變)을다격고 임진병화(壬辰兵火)에궁궐까지 타버린후 일세의 괴걸(怪傑)대원군(大院君)이 나는새라도떠러트릴만한 권세로 조선팔도의원납(願納)을모아 지금으로부터 륙십년전인을축(乙丑)년에 경복궁중건(景福宮重建)이 끗마치고 정묘(丁卯)년에 락성식을거행하야 정묘로 올해까지 그동안 무고한팔도의생령들은 진실로 얼마나 무서운권세앞에 떨엇겟슴닛가 그러나 지나간 모든일은 력사책속으로 사라지고 지금은오직 내가밟고서잇는 이녯궁궐의터에는 망망한추초(秋草)가 길길이욱어저 잇는사람의 감회를 자어냄뿐입니다

◇

삼천리강산의주인이 밧귀인오늘날에 부지럽은 녯이야기만하면 무슨 소용이잇겟슴닛가만은 오래지아니하야 여러분과 리별하야 근정뎐(勤政殿)동편으로쫏기여가서 경회루(慶會樓)와 마조안저 눈물겨운 구양사리를할 나의신세를 생각하니 부지중감개무량한 녯회포가이러납니다

◇

아 나는가나이다! 여러분이아츰저녁으로 치다보시고 사랑하시든 광화문은 이제 마지막으로 여러분을이별하고 구양사리려감니다 총독부 새집압헤잇서 눈통마커가며 잇는것보다는 오히려한구석그늘에가서 생을보내는것이 나의마음에도 편한일입니다 봄바람, 가을비, 수백년동안 녯궁궐의압을 직히든 이광화문는 마지막으로 여러분한번더뵈옵고 이제는 나의갈곳으로가라합니다 (사진은그리운광화문의모양)

主日校大會順序

(十月二十六日月曜)

◇第六日 午前九時三十分

大會新禱會

◎第一會場 勝洞禮拜堂

◎오전긔도회는긔보한각장소에서역시진과가티보게된다고

◎午後七時三十分

講演會

◎第一會場 勝洞禮拜堂

奏樂	延專敎授	金永煥
讚美(第一五五章)		一同
新禱	居昌敎會牧師	金吉昌
聖誕	中央傳道館	元翊常
合唱	光熙町讚揚隊	
講演		삼만
祝禱	戰寧敎會牧師	吳舜炯

歌劇會

◎第二會場 中央靑年會館

奏樂	全州新興校敎師	玄濟明
讚美(第一三七章)		一同
新禱	南大門敎會助事	金昌德
獨唱		朴庸成
遊戲		水標町幼稚園
奏樂		妙洞主日校
피아노獨奏		尹桂卿
歌劇		龍山主日校
合唱		新門內主日校
歌劇		大邱南山主日校
獨唱		金德眞
表情遊戲		安洞主日校
二人合唱		朴孝濟 劉永愛
歌劇		開城主日校
讚詠 (第三章)		一同
閉會祈禱	新義州敎會牧師	金聚坤

狂症들린男子가 愛妻를棍棒打殺
정신병으로이러난비극

경남의령군 용덕면 운곡리 (慶南宜寧郡德面雲谷里) 호주 강성형(姜性馨)(三八)은당년이십팔세된자긔의안해림씨(林氏)를지난 구월십이일오후 팔시경에 바망이로싸릴부루떠리여드듸여 무참히살해하엿다는데 이제그자세한 내용을 들으면 금년사오월경부터 강성형이가우연히미치기 시작하야 이래수개월동안을백방으로 치료하얏스되 오히려효험이업슬뿐더러 지난구월경에이르러서는 더욱심하여저서 평소의금실이남만못하지안케 서로사랑하든처 림씨를 이가티무참하게살해한것임으로 생명이사라진림씨를위하야 일반 동민은애석함을 늣기지안는 사람이업다 하며 가해자(加害者)강성형은 부산디방법원 진주지텽(釜山地方法院晋州支廳)강산예심판사(江山豫審判事)의손에 심리를밧는 중이라더라(진주)

平康公普 盟休解決
동창회의중재로

이십삼일부터동교

루보=평강공립보통학교오륙학년생도동맹휴학사건은 지난이십일일에 맹휴생도측대표를 동교에모아노코 군수리긔원 (郡守李起遠)씨의훈시가잇섯스며 그이튼날인이십이일에 다시맹휴생도일동을 동교에모도아노코 동교장화구(和久)씨와밋바영청훈도외 동창회간부수씨가 간곡한중재를도장시간하야 맹휴생일동은 원만한리해로 아래와가티결정하고 동하오두시경에 각각 도라갓다는데 이로인하야 이문뎨는 일단락을고하고 이십삼일부터 전부 상학한다더라

一、맹휴생도안오륙학년일동은 이십삼일부터무조건으로 여전히등교상학할일

二、요구조건인 문뎨는 추후 문뎨여하는 동창회에 위임하여 가부를결뎡할일

三、기타 일절해결은 동창회조처에맥기여둘일(평강)

종명자

▲아직도채순사는못되고 순사알맹이로잇는 순사교습생작당모(佐藤某)는 술이잔득취해서 파출소(派出所)에 드러가서 한바탕 주정을 하엿다고▲알맹이로잇는버릇에 그가든지을 하면 정말순사가되면 경찰서좁이야거칩업시 제주먹에 너흘친구로군▲그러나 그알맹이가잘와서 순사라는 직함을 엇게되면 모른 것지만 불행히곤란의일갓지안은데▲경상도 그도남의알이나되지안흘는지 마산어느산양군은 즘생을잡으라고 자긔황을산중에 던졋다가 잡으라든즘생은못잡고 열한살되는 아이를잡엇다고▲사람을잡으려는것이 아닌바에는 이후부터 조심조심

◇京城府夜間金庫

경성부텽에서는 이십륙일 부터삼일동안 매일 오후여섯시반부터 아홉시반까지 시가디세 (市街地稅)데납자를 위하야 야간금고(夜間金庫)를개시한다더라

仁川에初霜
이십삼일아침에

인천관측소(仁川觀測所)원의말을들으면 지난이십삼일 아침에 전긔관측소내 풀입사귀에 무서리가매처잇는것을 보앗다는데 작년보다은 이틀이일으다 하며 예년보다은 십오일이 일으다고 한다(인천)

間島에初雪
살어름까지얼어

간도(間島)에는 지난 십구일새벽부터 며칠여멀시간동안 이나 눈이내렷는데 진눈가비 가왓승으로 쌓힌눈의분량을 자세히알기 어려우나 아마한치이상이은 모양인데 이것이 간도에서는금년 가을의 처음눈이오 그날밤에는 아주엷음살어름까지얼엇더라(룡정)

常勝의시카고軍
對寶塚二回戰勝負는果如何
廿六日午後三時부터開戰

시카고大學軍과寶塚運動協會野球軍과의第一回戰은九A對六의스코어로寶塚軍이앗가웁게敗하얏거니와이제第一回戰에惜敗한그만큼시카고寶塚二回戰은더욱一般팬의가슴을조리게한다朝鮮新聞主催와本社後援으로二十六日午後三時부터京城運動場에서二回戰을열게되얏는데寶塚軍도이번에는期於코雪辱하겟다는決心을먹음고豫軍시카고에對할터임으로이날에임은자못壯觀을이루울터이다觀覽料는普通一圓五十錢學生一圓인데本社에交涉하는團體或은個人에게는特別割引을할터이다

猛打續出로 시軍又勝
14A對4對京城戰

京日主催의시카고 對全京城軍野球戰은二十四日午後三時부터京城運動場에서生田體協會長始球式九中球審鈴木石原壘審京軍先攻으로開戰되야十四A對四로시카고軍또優勝하니때는五時十分頃이엇다戰績은다음과갓다

◇第一回 京軍無爲▲시軍알하우엘遊飛맥클린드死球컨닝함中飛맥콘넬一失에나아갓스나後援이無하다

◇第二回 京軍綱干二飼失日置쎈트혓青木敬打投失에無死滿壘의챤스이엇스나鍋島三振大井一飛에併殺▲시軍체하우엘四球잭리넬投飼와이스三線上의二壘打에하우엘生還갑빈스一二間安打에와이스生還컨닝함中越三壘打에二者生還하야四點을先取

◇第三回 兩軍無爲

◇第四回 京軍三者凡退▲갑빈스捕前고로를捕暴投하야왈하우엘二側安打맥클린드死球無死滿壘에컨닝함三越二壘打에二者生還맥콘넬投飼惡投에또二者生還하고웹스터左飛犧打에맥콘넬生還하야五點을加하다

◇第五回 兩軍無爲

第六回 岩城一側安打鈴木犧打에二進今岡一側失에三進小西絕好의쎈트르로岩城生還綱干三遊間安打에今岡三進後綱干一二間挾擊의瞬間今岡本壘盜襲하야生還▲시軍또二點을加

◇第七回 一死後藤原左側安打로出하야重田左遊三壘打에藤原生還藤田投前쎈트르에重田또生還▲시軍安打三本에二點生還

◇第八回 京軍無爲▲시軍一死後와이스遊飼왈하우엘中左間越三壘打에生還

◇第九回 京軍三者凡退로마치다

	打數	安打	三振	四死	犧打	失策	盜壘	殘壘
京	38	6	3	1	5	9	1	3
시	37	14	1	7	3	4	6	8

寶塚軍仁川行 寶塚軍一行은河野監督引率로二十五日仁川에가서그곳을見學하고午後에歸京하얏다

早明戰勝敗는
結局投手戰이다

六大學野球리그早明第一回戰은二十五日戶塚球場에서二回戰은二十六日戶塚球場에서擧行될터인바早明戰에對한人氣는오히려早慶戰以上의興味로마지된다兩軍의守備攻擊共히黃金時代를現出하야잇슴으로兩軍나인의勝敗는全혀竹內湯淺兩投手의作戰如何에잇서第一回戰은決할것이라고豫測되더라(東京電)

시카고軍遠征의
戰績은 이러하다

시카고大學野球團이早大招聘을바더日本과朝鮮에遠征와서九月二十三日對早大戰을비롯하야十月十九日까지日本서十一回戰에四勝二敗五無의成績을내엇고그後朝鮮에서三戰三勝하엿는데總戰績은이러하다

對早大	2—0	勝	9.23
對慶應	0—0	無	9.26
對明大	0—0	無	9.28
對明大	0—0	無	10.03
對早大	0—0	無	10.05
對慶應	3A—0	勝	10.06
對早大	1—1	無	10.12
對早大	0—1	敗	10.13
對寶塚	7A—6	勝	10.15
對大每	2—1	敗	10.17
對寶塚	8—5	勝	10.19
對大邱	8A—1	勝	10.22
對寶塚	9A—6	勝	10.23
對京城	14A—4	····	10.24
對寶塚	·········		10.26

五千米覇者 姜燦格君渡日

姜正高普의姜燦格君은朝鮮의모든陸上競技大會에서五千米突의長距里競走에優秀한記錄을내이엇슴으로體協에서日本神競에派送하얏는데君은二十四日夜釜山行車로出發渡日하얏다

골프大會 京城골프俱樂部에서는二十五日午前十時부터淸凉里골프링에서擧行

시카고大學 對 寶塚協會 第二回野球戰
◇廿六日午後三時◇京城運動場◇

主催 朝鮮新聞社 後援 朝鮮日報社 朝鮮體育協會

시카고大學 對 全朝鮮軍 對抗野球戰
◇廿八日午後三時◇京城運動場◇

主催 朝鮮體育會 後援 朝鮮日報社

朝鮮日報讀者優待

萬年筆을果然大廉賣

正十四金펜先白金付 에보나이트軸高級品

第五回賣寶하고諸位의希望多數에依하야特히第六回二千柄新提供

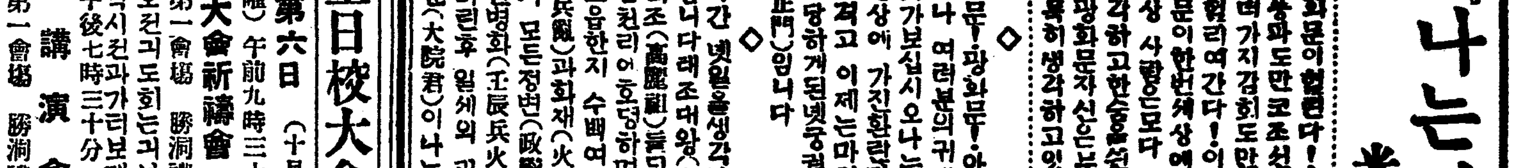

朝鮮日報讀者에限하야 上記의萬年筆을左記特價로提供함 但每一人에一本限

朝鮮日報取次店에서는本社의注文告知書를持參하는者에限하야特價로

甲號 上記圖同品 長五寸八分 丸三分五厘軸 特價壹圓五十錢

乙號 長五寸二分 丸三分軸 特價壹圓

○送料實費○ 代引은二十錢 先金은十五錢

本品은日本內地에서盛히使用되며右各學校의指定品이고 保證付 作製品이온바 本甲號는三圓 乙號는二圓에販賣되든出品이올시다

京城本町二丁目 우쓰보야貿易部 振替京城二二二三番 電本二五二七

◎地方事業

最適當하며不景氣업시確實히利益잇고永久繼續의事業本副業簡單한事役으로婦人兒孩도容易●製品永久買受契約案內適送呈

大阪市浦江町五〇九 ミヤコ合資會社 電話土佐堀二八六七番

十月二十四日부터交換

米國자드우익크映畫 종하-루氏主演 海洋活劇 絕海의焰 全七卷

米國와-나부라-사映畫 오우엔듸-이스氏原作 名畫 纏行情火 全七卷

其他實寫喜劇數種上映

豫告 不日開封切 米國우어-스당超特作 巨星잘스헛지송氏猛演 連續活劇 猛進헛지 二十二篇四十四卷 『原名구레-드헛지』

活時約 優美館 電光三九五番

지갑都賣商

萬種지갑을特別廉價로都賣하오니同業諸位는但先金을多小間에付送하고몃拾圓어치付送하라하면구색을갓추어引換代金으로即時發送함

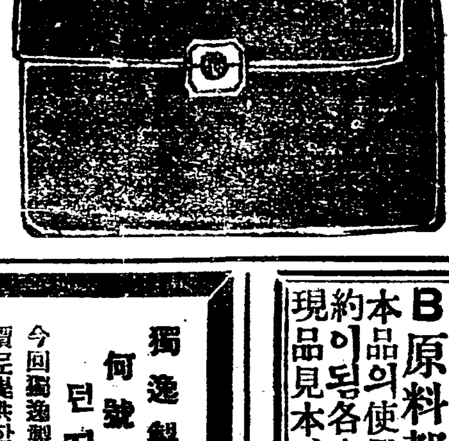

京城府鍾路四丁目二十九番地 袋物商 主 趙 在 [illegible]

勿 見

思想이無한人士는本書를勿見하시요! 然이나思想이無한人士가! 有하니一은先覺者가되여前日의累百萬部를無識한通迫으로來하는苦難이니此는榮光의苦難이요 … 貴下는何如한苦難이요? 萬若前者라면榮光의苦難을바드시라! 願컨대 … 天下에 發行되엿고朝鮮에서發行된後日淺하나발서만히宣傳되여 … 京城安國洞三五 聖經及基督敎書會 振替京城九五五五

印章紛失廣告

本人의從來使用하든楕圓形水晶實印을本月二十二日夜十二時頃善山郡高牙面文星洞金濬容氏方宴會席上에서紛失故茲에廣告하오니僉位는一切勿見欺하시압

大正十四年十月二十三日

金泉郡金泉面南山町 金玉培

染料原料專賣

京城府花園町九七 東華洋行 長電話本局三九〇二番 振替京城一二四〇五番

B原料都散賣店募集

本品의使用에依하야在來의三分一의節約이됨各市場一個所限 現品見本、規定、標本은五十錢을付送하시옵

獨逸製 六〇六號

何號던지 一本六圓

今回獨逸製六〇六號가多數到着되얏슴으로右와如히特價로提供함

京城府黃金町一丁目電本局一六六〇番 柴崎仁壽堂支店

서울고무

등룡표 서울고무

고무신은 서울표

京城府南大門通五丁目 株式會社서울고무工社 電話本三九六 振替京城六二

품질조코 모양조흔 서울고무

갑이싸고 모양조흔 서울고무

고학생에 동정되는 서울고무

지방특약 점대환영

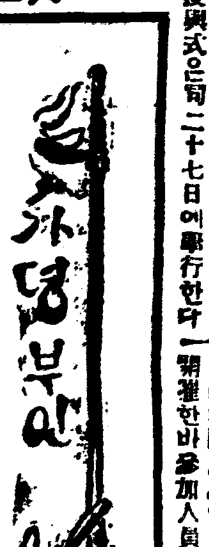

가뎡평론

모든가뎡의가계(家計)를밝히십시다

夢初

◇조선은 차차 어려워갑니다 지금이대로 나아가다가는 우리손에는 나종에 아모것도 남을것이업겟지요 맨손들고 나서겟지요 이것은 각신문이나 잡지에 뜻잇는사람이 여러번 붓으로써내서 통탄하는문뎨입니다 우리의 장래란참으로 생각해볼사록 소름만씨칩니다 조선의 오날을도리키어보면 다만우리의 목숨을부지해주는것은 쌀이지요 우리가 쌀먹고 사는동시에 쌀을팔아 다른물건을 사쓰게됩니다 그러나 어듸쌀은 넉넉합니까? 우리가 외국에 쌀을팔어드려오는돈이 우리의 의복일용품 그외 여러가지 사드리는돈의 수의 반도못될것이올시다 그러면 우리 조선사람의전부의 재산(財産)이 얼마나되는지는 통계(統計)가 분명하지못하니까 모르겟습니다마는 아마 그나마도 얼마안될것이올시다 이영뎡어리우에서는 조선민족(民族)이첫재로가난할것이외다

◇다른나라사람이 한푼을쓰면 우리는 한푼을모와야할 처디(處地)입니다 그러나 사실(事實)은밧고와되여 다른나라사람은 돈을모는데 우리는 작고써내기만합니다 여긔는 물론알수업는 여러가지 만흔 리유(理由)가잇겟지요마는 우리가뎡에게신부인은 사치를 버리고 검소하게하며 경제(經濟)에 눈밝히 어엿더케하던지 한푼이라도 덜쓰고 한푼이라도 저축(貯蓄)할 필요가잇습니다 아직까지 조선부인은돈을모릅니다 돈의귀중(貴重)을 모릅니다 이러케말하면 너무과언(過言)이라하시겟지요 그러나 여러분이 어느때한번가계(家計)를 생각해보신일이잇습니까 돈을쓰실때에 한번이라도 생각하시는일이잇는가요? 이것이 요사이몃해동안에 너무도심하게된줄압니다

◇조선부인의「허영(虛榮)」은 다른나라 녀자에비(比)해서 아조헌습니다 조선녀자의 사치는 외국녀자에비하야 어림도업겟지요 그러나 우리는 이것도 감당못할만한 가련(可憐)한 처디에잇습니다 조선의 녀자되신분 아모조록 쓰더라도 조선의경제(經濟)를 바라보시여 가계를밝히서 조곰이라도 도와가시기를 바랍니다 여긔에는 가계를밝히서 사치를폐하고 나가시는것이 겟지요

부인의 육테를 장려하자

인류의어머니는 녀성이다!(二)

후생을건강케하랴면 운동을힘써야하겟다

일반에게 엇더한 운동이조흐냐 하는것을말하자면 첫재로신선한 공긔를 마시고 일광에접촉할긔회가만흔것이라야되겟습니다 여긔에는 등산(登山)이매우 필요합니다

산명수려 한조선녀에서 가족을잇글고 한주일에한번식산에올라가서 만호장안을굽어보는것이 얼마나 유쾌하겟슴닛가? 그러나이것은 시간이만히 걸리는탓으로 거마다실행하기는 어려운줄압니다 그러한사람은 항상거름을만히것도록힘쓸것이니 보행은 자연뎍 운동으로권신에 조흔영향을주는것이올시다 사흘에한번이나 한주일에한번식일지라도 가든한의복을닙고거러서 친구를 방문한다든지 아이들을 다리고 공원이나야외에 산보를하는것이 조켓습니다 둘재는할수잇는대로권신을

고로옵게 운동하여야할지니 녀름에헤엄을치는것은 리상뎍운동이라할수잇습니다 그리고 데조는 비교뎍 흥미가적다할수잇스되 권신의 조화뎍운동이 되고 생리상으로도가장적합한운동이 됨으로 남녀로유할것업시 날마다오분이나 십분식 일정한 시간에하는것이 조흡니다 데조법은다음에긔회를보아자세히쓰고저합니다 셋재로는 흥미가잇고 도용이하게할수잇는운동을장려합니다 테니스·뽈니뽈등은 퍽자미잇고도 조흔운동이 올시다

구식가뎡 의부인들이지금새삼스러히 셀을들고라켓을쥐고나온다는것은 좀어려운문뎨이지마는 그래도고등보통학교 졸업정도의녀자들로써 가뎡을일운부인은 그다지그만한 용긔를못내일듯십지는안슴니다 부인들이 리 구락부를조직한다던지 녀자긔독교청년회에 이미준비된 운동장이잇스니 써써로 모히여즐겁게운동하는것이 육테로나심신으로나 만흔유익이 잇스리라고 생각합니다 아즉 조선녀자들은 운동을몹시하야 사지가뻣뻣하야지고 살빗이검어진다는 것은 녀성미(女性美)의특색을일허버리는것으로 압니다 물론테니스나싸스켓쌜을 하는 근래녀학생들이 희고보들보들한 병뎍미(病的美)는 업서질는지 모르나 골격과육톄가바르고튼튼하게발육하야 진정한 녀성미와 건강미(健康美)를나타낼수가잇습니다 녯날희랍(希臘)에서는 녀자의육톄미를매우 존중히녁이엇스니 그미(美)를엇기위하야 처녀들이 운동에열중하엿고 운동이 가장 성행하는「스팔타」에서 미인이가장만히낫다합니다 이제로부터는 우리조선에도 병뎍미가업서지고

건강미가 환영을바들것이올시다 보통부인들은 가뎡에서살림에얽매이고 직업부인들은 사무에분주한오날날 조선녀자들에게 운동할시간의여유가어데잇겟느냐고 종용한 이러한말이 긔자의귀에 도들리기를 며지안는사람은 업슬것입니다 나 아니합니다마는 매일아츰니를닥기를 튼튼하게하기위하야 날마다오분이나 십분의시간을 업새이는데 하물며권신의건강을 위하야 그만한시간을내이지못할리치는 업슬것이올시다 운동은반드시 매일행사(每日行事)가되어야할것이외다 민족의

뎌국뎍보건(保健)을위하여서라도 먼저녀자의몸이 잘 발육하여야될것이니 부분의생활을개선하고 남녀가다가티 운동할긔회를 어더서 개인개인이완전한데육으로 사회건강의 긔초를만들기바랍니다 (끗)

성경학원학생 본사견학

지난이십사일오후네시반에 금번경성에 개최된 데이회전조선주일학교대회에 참예한 평양녀자성서학원(女子聖書學院)학생십오명은 남산현례배당목사 오긔선(吳□善)씨와 동화원선생 주광명(朱光明)양인의 인솔하에 본사에와서 편집국과 공장등을 견학하얏다

(사진은 본사를견학하는 녀자성서학원학생일동)

죽은세포를업시할도리가업소

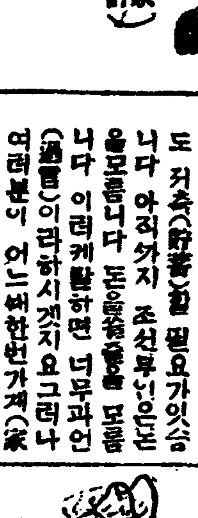

「문」귀는 삼년전부터 얼굴에죽은세포가생기기시작하엿습니다 남보다 살빗이흰탓으로 유난스러히 더검어코 흉업게보입니다 약방에서파는 여러가지 약을 모다 시험하여보앗스나 아모효험도 엇지못하엿습니다 녀자의일생명은얼굴이라고 할수잇는데요 엇더케 죽은세포를업시할도리가업겟슴닛가? (平壤大察里金蘭實)

「답」위가 튼튼치못함으로 말미암아 죽은세포가 생기는법인즉 무엇보다도 운동을 충분히하고 소화하기힘드는 음식을먹지말어야될것이올시다 그리고 미역, 김가튼 해초(海草)는 매우조흐되 생선은대단히 해로옵니다 외부뎍치료로는 매일아츰 더운물에쌀씨 큰눌을적거서 세수를 하는것이 맛당합니다 이것은이미생긴 죽은세포를 업시하는것보다 죽은세포를 예방하는 조흔약이 됨니다 살빗이 흰사람일사록 죽은세포가 생기기쉬웁고 또한 더뚜렷이 보입니다 우에말한 몃가지를 잘실행하여 보시기 바랍니다

어린이사주최로 교통됴사 이십륙일에

시내 경운동(慶雲洞)어린이사(社)에서는 이십륙일 오전일곱시반부터 여덜시반까지 어린이들이조와하는 네거리에 나서서 데이회 경성교통됴사(京城交通調査)를 행하리라는데 지난 달 이십륙일오후 한시부터 두시까지 데일회로 종로로 지나가는사람을 세워본결과 총수효가 사천오백이십이인이엇다 이번에는특별히 월요일이요 또오전임으로 학교에 통학하는 남녀학생들이 만흘터인즉 데일회보다 더욱 혼잡할것을 어드리라더라

金剛禮讃(四)

白雲香徒

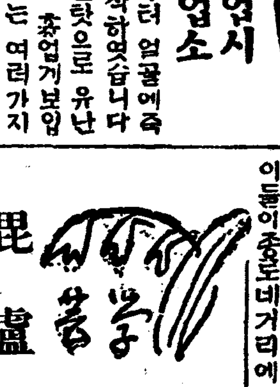

毘盧頂

◇등청마루에올라서기무섭게 어떤소리가 엇지심이 나는듯한바람이 시방까지흘린땀을 숨掃的으로다 씨서갑니다。아마이런바람을 朱文公은長風、王陽明은天風이라 고한모양입니다。어떠케위엄스럽고 야단스럽고 浩浩茫茫스러운지 그대로서몸을떠다가 공시에 모르는世界로나버던질듯한데 알 뚤안이地球란데가무엇이變着되는지 그래도아니불려갈세라고 바위기슭으로만무러서는것이 생각하면우습습니다。

◇등청마루로하야 右에는萬仞絶壁을굽어보고 左에는비스듬한偏柏白檜의「평권」을펴고서 벌거부러「나를보아요」하는 東海碧海의浩波를向하야 岩叉岩을藥叉藥하면 활두바탕을 하야비로소 數十人의坐臥를용납할만한 平正하다한岩隙地를어드니 여긔가그래 여긔가 큰일삼아올라온目標인 金剛頂上毘盧峰頭입니다。高距一六三八米突。

◇처음겪는갓븜은다시업슨 늡흠으로써삭슴을바닷습니다。地上의萬物은모다눈알에알라고발알에업드렷습니다。上上峰또그위에올라아첫스나 日星異漢박게 누가다시나노더부러놉기를 겨누겟습니까。한번시원합니다 한번豪氣浩氣顯氣가납니다。天風만하야도여간이아닌데 거긔가 가역겟바람、엉덩이바람조차나매 가만히잇자는몸이커칠로흔들벌쪽하야 아니벌리는딸이스스로활개춤을일읍니다。

◇나리굽어보니 萬壑은千峰 치어다보니 白雲天이로다 捫天은滑背壁이오 俯瞰하니崩銀濤라 위선첫재이벼까지壯觀이라는글자를헙히 함부로겪거게엇든後悔가납니다 다른데들壯觀이라하면 여긔 이光景은또무슨高級의 形容을쓰자햇섯는지 모르고씀것이지만 大言의濫用이떡으나붓그럽습니다 『毘盧님!』부르고 이벼까지다른데 씨은「壯觀」字는다抹削할터이니 千不足萬不足한데로『壯觀』二字가 님의獨語됨을許諾하야주십시사하얏습니다。

◇돌더보니 高城쪽外面은箕근듯한巉岩斷崖가地心까지파고 들어가고 淮陽쪽內面은민듯한 花崗岩부스러진 斜崖에바람에 눌린松柏樺檜들이 촘촘하게들어서서 키자랑의反對로엉달이내기들을하면서 金剛山中에서 뚝혼자背駝冠服을뒤집어쓴永郞峰허고발일을잡앗습니다。이사이에 一萬二千이라할지 八萬四千이라할지모르는峰巒이 削然한尖峰들이 혹은조르륵、혹은떼그르、혹은모둑、혹은쌍쪽、혹은쌍、혹은獨、旗幟槍劍의가진威儀를차리는듯、人天鬼畜의모든朝會를한데밧는듯、羅縠刹海에諸佛이齊現한듯、上淸寶殿에群仙이畢集한듯 덤볼수업는浩然之氣와 佛陀가不可稱說不可思議라하는涅槃妙心을 昭昭白白하게說明하는이라도 毘盧峰上의大觀境에는亦一벙어리일것을 내솜씨로무어래요!

◇壯觀이지요。萬二千峰이라는金剛山이멧낫支派로난호여서 毘盧峰을中心하야四方으로放射한것만도壯觀이지오。첫재南으로써든큰줄기가月出日出로內水岾가되엇다가穴望峰에서西으로뻐저서는內山의北半이되고 彌勒峰에서갈진西支는內山의南半이되고 內水岾以東의줄기는外山의南半이되고 멀미로玉女峰으로靈隱峯으로쉬진一支는外山의北半이되고 右肩으로永郎 毘盧의一支가나간놈은 동에는九成洞 배에는須彌洞을 돈金剛이삿삿처다나려다보이고 데미다보입니다。거긔다가고게만물하면 東海之東更無東의無邊大海가 이神區靈場을拱衛해하 개雲霧를피하야가지고있지요。해가거긔또지오。거긔서 雲霧가이러나면天地가인등장기가하지하지오。

◇우리의古敎로말하면 여긔는天人間에잇는神聖의頂上이자 天上으로가는初步의出發點입니다。敬虔한우리先民의때만흔烈한聚慕、禮讃、懺悔、祈願이 여긔이자리에서하느님의게로올라갓습니다。아마新羅麻衣太子의興復祈禱가큰것도여러번여긔서 북편지를하게 살려넘려드러바엇습니다。그게어떠트냐?그러치、엇더요、孟子가辯言이라 誠이表白되엇슬것입니다。한번 오래잠잔우리의魂을불러널이켜서 새로운歸命을하는넘의드될 곳입니다。또佛敎的으로말하면 여긔하번恭臨하은大慧의널은바『高步毘盧頂』을法相的으로한번 시험하는것이니『坐斷毘盧頂頂、須是沒量大人』이라니 문득鐵堂堂한大丈夫로한번釋迦文이라도못고볼판입니다。그런긔운이 참으로납니다。

裸體 李濟昶氏作

가신누의

崔秉和

어엽분누이를 이른지
셋가을이 되도다
여위인풀빗헤서 피로우러
그치려지안는 버레의우름
원한에 사모친설음이
나까지 울리여라

◇

누이의 시집간나라
나어댄줄 모르도다
못니즐 부모동생
떼치고 홀—홀갈제
간난맘 얼것스니
알길 바이업서라

◇

보름달 누이얼골
갈사록 그립어지도다
쌀쌀한 가을바람에
우—수수 락엽지니
아!언제나 이제는
맷피는봄이나 기다리여라

一九二五、十月二十四日밤

(一) 작별하는긔념으로 전쟁영사를할새 (二) 군도를집고 장담을하며 (三) 취군나팔에 군대를보아 (四) 적이남편에잇다 우향웃

◇우미관 독자우대권은 란외에◇

小說 靑衣夜叉(청의야차)

金浪雲 譯 盧心汕 畫

一五

『그러나당신은 그중에한사람 이아니겟지오』

『혹은 그중에한사람일지도몰으지오』 그는애매하게 대답하엿다

『엇재서?』

『아아 그것은뭇지마십시오』

『그러치만당신이— 내가마차에 치이던그때부터 그토록친절하게하여주시든당신이 나를 버리신대서야!』

그녀자가 나와한편이라고 단언하지 안는것은 무슨특별한사정이 잇는까닭인듯하엿다 심히 불길한무슨사정이 이사건에관련된것가티 나는느기엇다

『나는당신을 버리고저한다고는 말하지안엇슴니다 사실로나는 나일개인의동긔로서 당신을 차저냇슴니다 그러나이러케된 이상에는 나는당신과 분명한둘림업는약속을 하지안으면 안되겟슴니다』

『약속— 무슨약속 말입닛가?』

그는잠간동안 침묵한후에 김흔한숨을쉬이고 다소자포자기하는듯이 말하엿다—

『사정을 간단하게 말슴하면 ……가!』

『아니오 경찰에서는 도모지 몰으도록 하여노앗슴니다 내가하는말을 처음부터 미더주세요 나는당신을 구원하기위하야 여긔까지 차저왓슴니다 왜나하면당신이 비굴한간계에 희생되는것을 그대로둘수가 업는까닭임니다 당신은대항할 힘이업는 의지할데업는 장님입니다 그럼으로 사람이목석이 아닌이상은 당신을 동정하지안을수 업슴니다 그러나내가당신을 구원한후에 당신이경찰서에 고발을한다하면 나는무서운결과를 내가스스로 취하는것이되겟지오』

이한마대 한마대는 분명히자긔자신에게 죄가잇다는것을 말하는것이엇다 나는 그남자를뵐려줄힌후에 그방을 가만가만히 나아가는 그의치마자락 쓸리는 소리를생각하엿다

『그런데 내가만일 입을닥을고 잇겟다고 약속을한다하면?』

『그러면또한가지조건을 위하야그약속을 승인하지오』

『한대 또한가지 조건?』

『당신은 첫재조건을약속하시기를 주저하섯슴니다 그러나첫재조건과가티 둘재조건도 또한 절대명령입니다』

그때에 나의팔우에 올려노흔 그의조고만손이 떨리엇다 그는 분명코 힘들것이다 그러나어엿분가하고 나는 생각하엿다

『당신이말슴하시는 것으로본즉여간한 문데가아닌듯한데』하고나는 아조진실한 태도로말하엿다『말슴하십시오 내가리행할수잇는약속인지 엇던지』

『결코어려운문뎨는아님니다。』하고그는대답하엿다『하나 조금이상한 요구이닛가 혹은당신이 뒤를 사리실는지도 몰으겟슴니다 그러나나는 맹세코단언합니다 그것은당신에게 리롭지못한 약속이아님니다』

『그런』

『그럿슴니다』하고 그는대답하엿다『그런데당신은 계약을리행하시겟지오 그러나아조명령뎍으로 리행하서야하겟슴니다 당신의생명을 구하여드릴것이닛가 절대명령으로 생각하여주십시오』

『한대 약속의조건은 무엇이어요?』하고나는 그의날카로운 엄연한태도에 간담이서늘하여서물엇다

『두가지조건이잇슴니다』하고 그는 잠간주저한후에『첫재조건은 하여한일이잇던지 어제저녁에발생된일을 경찰서에고발하여서는 안된다는 것입니다』

이로써추측을하면사람을죽인것이녀자가아닐가?은그는나의이마를 두번이나다정스럽게 집허주엇다、하던그손으로그는 사람을죽이엇슬가?

『그러치만 무서운범죄가 생기지안엇슴닛가、두번이나、엇재서 경찰서에서 몰으겟슴닛가?』

『계약이라니? 엇더한계약을 말입닛가』하고나는 놀라서물엇다

『아마수상한계약으로 생각하시겟지오 그러나아조명령뎍으로 리행하서야하겟슴니다』

◇天氣豫報 晴一時曇
◇溫度 廿五日 正午 六四、二
◇比較 廿四日 最高 三二、九 最低 一〇、五二
◇日出前六時五二分
◇日入後五時三〇分

부인!경도!자궁병!에 처음듯는신긔한이약이?

부인으로말하면경도와자궁으로인하야 오히려남자보다도병이 몃배나만흡니다 그러나아직것부인병에대하야는의료긔관도변변치 못하고 ……

한분에무료증

매독?림질?중에처음듯는이야기?

남녀간매독이던지 림질노고생을하며 백약을써도 아모리치료하여도 아니나흐며 혹주사나상약을하여도 좀낫는듯하다가 도로발하야할수업시된이에게 ……

무료로약을드려요?

남녀간신구병을물론하고 치와겁으로백약이무효한중이라도 참신통한영제(약가칠원)와백약무효든 귀신갓흔신약(약가사원)복하히질신 ……

濟衆院 京城府禮智洞二十五番地(私書函光化門十一號)

家庭에업지못할常備神藥

方名	定價	効能
解熱散	二十錢 五十錢	感氣、毒感
祛痰散	二十錢 五十錢	咳嗽、百日咳
寶丸	二十錢	消化、氣鬱
健胃固腸散	二十錢 五十錢	痢疾、泄瀉、吐瀉
含嗽藥	二十錢	咽喉症、含用洗
驅梅膏	二十錢	下疳、梅瘡、切傷
百應膏	二十錢	拔根、濃吸出
開明水	二十錢	流行眼疾、星目、瞖目、血目、其他
電氣丸	二十錢 五十錢 一圓 二圓	胸、腹痛、頭痛、偏頭痛、癨風、癎疾
金鷄臘丸	二十錢 五十錢	瘧疾、腹瘧
神効膏	二十錢 五十錢	疥瘡、癩疹、癜瘍
タルマ膏	二十錢	痳疹、火傷、凍瘡
大塚胃散	二十錢 五十錢	滯症消化不良
驅虫散	二十錢 五十錢	蛔虫、蟯虫、五疳
萬能液	二十錢 五十錢	風丹、癱腫
沃度丁幾	二十錢 五十錢	打撲傷、腫眼、骨刺
治痳球	壹圓、三圓八十錢	勞痳、沙痳、血痳、白痳、冷痳、消渴
根治丸	一圓、三圓八十錢	一、二、三期梅毒必根治及下毒瘡
化粧用 미안액	三十錢 五十錢	顔手의荒을止하며 가장優秀한美顔材料
治痛液	二十錢	齒齦尖、齒髓尖

右는京城府賣藥界에名聲이赫赫한 家庭常備藥으로原料의精密함과効能에迅速함은本劑에限함

製造發賣元 京城南大門通四丁目 救世藥館

二錢郵票보내시면割引券及規則書付呈 電話本局二九六九番 振替京城一二六九番

神經衰弱絶好良劑 레ー벤

神經衰弱權威藥
岡田、稻田兩醫學博士推賞證明
北米로빈손博士實驗證明
神經衰弱記憶力減退生殖機能障害로부터이러나는神經衰弱에對하야……
主治効能 神經衰弱、히스데리、頭痛、眩暈、便秘、逆上、記憶力減退、不眠症、精神不安、生殖不能
定價 五十錢 一圓二十錢 二圓五十錢
朝鮮文 増田醫學博士著 神經衰弱性慾不全 化學療法 申請하시는대로無代進呈
東京市京橋區弓町 中南定太郎藥房 大阪市安土町 全國各藥店에有함

土金特別高價買入

德力本店 京城府明治町壹丁目 京城出張所 電話本局一二一四番

文化的葬儀用 靈柩自働車

貸切時間 京城自働車 京城長谷川町(鮮銀前) 電話本局二七四四番 一〇四〇番

禁止된咸南青年聯盟 茶話會形式으로
긔관은원만히조직하얏다

어십사일 함흥에서 함남청년총련맹을 조직하려하다가 창립대회만은함경남도경찰부에서금지를하엿다함은이미보도하엿거니와각단테에모조리공함을발송하엿슴으로각단테대의원(代議員)들은금지된것을미처알지못하고이십사일 사십여명 의대의원들이모혀들엇는바 금지의 보통을들은그들은 그대로도라가는것이섭섭하다는의미로피차간친목을도하는의미로당디명춘관(迎春館)에서다과회(茶菓會)를개최하고 창립대회의 금지를당한이야기를하다가 대의원중에서 금번창립대회는금지를당하엿지마는 상설긔관을두어야 되겟다는의견을말하엿는바일반대의원들은 이말에동의를하엿슴에 따라 만장일치 로비공식이나마함남청년총련맹이라는청년운동의 통일을위한 상설긔관을두기로가결한후 총련맹을 운전하기위하야 다음과가티 집행위원을선뎡하며 각부를 두엇다더라

◇執行委員 蔡奎恒 韓明鉉 徐炳河 都容浩 劉 鎬 韓炳洛 全仲奎 張明玟 朴炳壽 元容國 鄭奎會 林鶴秀 金英俶 陳榮奎 吳 一

◇常務委員 庶務部蔡奎恒 都容浩 調査部金英俶 組織部全仲奎 宣傳部朴炳壽 社會部鄭奎會

牛車에小兒重傷
두부가삼촌가량파렬

지나간이십삼일 열두시경에 대구부시장뎡(大邱市場町)우편소(郵便所)압해서 성주군 서남면취곡동(星州郡西南面翠谷洞)정의영(鄭宜永)(四〇)이 가소구루마(牛車)를끌고가다가 대구부 남산뎡(大邱南山町)일백사십륙번디 정준이(鄭俊伊)의 둘재아들 성주(星奎)(四)란아이를 치여서 두부가 약삼촌가량이나 파열되야 인사불성이되엿슴으로 즉시남산뎡(南山町)제중의원(濟衆醫院)으로다리고가서 응급수당을한결과 생명에는 큰관계가업스나 아주위험한중에잇다 더라 (대구)

馬山에小火

마산부신뎡이십삼번디 하재준(馬山府新町二十三番地河在俊)의 집에서 지난 이십이일 오후다섯시경에 불이나서 반조(半燒)나되자 진화하엿는데 그원인은 하재준의처 강성선이가 저녁밥(夕飯)을 지어놋코 무엇을차즈려 안방에 드러간뒤에 그의어린딸순덕(順點)(四)이가 부엌에서 불작란을 하다가그리된것이라더라(마산)

張氏의篤志
장촌동일대에

예번영을다시보게되엿다
원산부신촌동(元山府新村洞)구십칠번디장의진(張義鎭)(五四)은 지난륭희삼년(隆熙三年)에당시 사오천호나되는 원산에 소방조(消防組)가업슴을유감으로녀저 동지와함께 의무소방조(義務消防組)를조직하야가지고 오늘날 까지 십구년동안을 하로와가티 공적희생(公的犧牲)을하여오는 터임으로 씨의의분(義憤)을 일반이 찬칭하는바이잇는데 씨는 근일에 장촌동시장(場村洞市場)에약오십평의 가가(假家)를 건축비 일천삼백여원으로 지여노코 비와눈을무릅쓰고 길거리에서 팔고사고하든 일반소매상으로하여금 사용하게하엿다 이로인연하야 과거원산의 상업디대로 번영을이루든것은 오즉흠은이의 옛말과가티 알엇든솔솔한장촌동일대에도 이번 장씨의주선과 힘으로써이나 옛번영을려상할만하다고부근이사는칭송이자자하다더라 (원산)

日地主를對抗코자
德明里民의小作會組織

大田郡儒城面德明里洞民은去二十二日德明小作會를組織하얏다는데同里三十餘戶의住民은全部小作農으로 同里李東鉉氏의 土地를耕食하던바今秋그土地는債務로因하야全部大田本町二丁目日人矢切의所有가되엿슴으로使用人朴憲永을보내야小作料를前年의二倍三倍를要求함으로小作人들은此에對抗키爲하야左와如히決議하고矢切에게交涉委員을派送키로하얏다더라

◇決議事項

一、小作料난四割로할일

一、小作料運搬은一里以內만小作人이負擔할일

一、地主나或은舍音이小作人에게對하야無理한要求가有할時는此를絶對不應할일

一、小作人이本會에서定한小作料를地主에게不納할時는此를本會에서負擔할일

一、小作人이地主와協同하야巧妙한手段으로他小作人을妨害할時는本會에서除名할일

一、以上決議事項을地主에게交涉하야圓滿히解決할일

◇任員 李亮來 成洛萬 李寶鎭 李鉉玉 李贊文(大田)

六團體決議
元山에서

都草爭議에對하야

去二十三日午後二時부터元山勞働會館上에서元山靑年會革風會新人同盟元山勞働靑年會印工靑年同盟元山無産靑年會等六團體의代表者가會合하야都草作小島

少年少女
懸賞雄辯大會
來月十五日義州에서

義州靑年會少年部에서는來十一月十五日午後八時에義州公會堂에서第一回少年少女懸賞雄辯大會를本報義州支局과新少年義州分社의後援으로開催한다는바參加規則은如左하다더라

開催日時 十一月十五日午後八時

開催場所 義州公會堂

參加資格 十八歲以下의朝鮮少年少女

演題隨意

申込期日 十一月十二日外지

申込場所 朝鮮日報義州支局 (義州)

黃州에 無煙炭鑛發見

黃州郡黃州面齊安里李獻重氏는同郡松林面石灘里에서無煙炭鑛을發見하얏다는데品質이매우良好하다더라(黃州)

鐵川地主의決議 廿四條의小作契約
元來苛酷하든남어지라 小作人덜은도리혀滿足

近來地主와作人間에利害가背馳되야種種爭議를惹起하는바此等弊害를豫防코저鐵川郡에서는去月二十九日邑內公會堂에서大地主二十八名이會集하야小作制度를協議한結果地主와作人間契約條項二十四條를決議하고其文句를背印한小作契約書를印刷하야方今實行한다는데近日地主의苛斂誅求가엇지甚하던지當地小作人들은右決議에對하야오히려滿足을感한다는데그契約條項의大畧을摘示하면左와如하다더라

◇契約條項

一、小作料는畓에在하야는賭租又는打租로하고地稅及諸公課金은地主의負擔으로할

一、包裝에對하야는小作料五斗以下는小作人의負擔으로할

一、小作料를米로換算할時는叺一石에對하야玄米는五斗白米는四斗의割合으로할

一、斗量換算은新枡十一斗로써舊枡一石으로할

一、小作料는事實小作地로부터收穫한者를精選納入할事

一、右의境遇에는本契約을解除하고小作人은何等異議申立을不得함

甲、小作料를滯納할時

乙、小作權을他에讓渡又는轉貸할時

丙、地主의承諾이無히小作地의形狀或은地目을變更할時

丁、小作地를荒廢케하고又는荒廢의虞가有한時

一、小作期間內에何等理由업시地主가小作權을移動할時는其小作地一畝에對하야一錢의金錢을賠償할者로할

一、小作地의土地改良灌漑事業及災害復舊工事를爲하는境遇에는小作人은一反步에對하야平均四人의勞力을提供하고其他는地主가負擔할

一、旱水等災害를蒙한時는小作人은卽時此를地主에게通報하고地主는調査한後小作料를協定할事(鐵川)

改良農具用法傳習

忠州水利產米改良組合에서는去二十二日부터各里에改良農具使用法을傳習하얏다더라(忠州)

明太잡는 漁網優劣試驗
總督府試驗船 北靑新浦에서

咸鏡南道水產試驗場에서는總督府試驗船의砲船을기다려十一月부터明春二月外지北靑新浦를中心으로하고試驗船二隻으로써手繰網으로잡는明太의習性硏究와라미製及綿絲製刺網의優劣을試驗할豫定이라는데從來의經驗으로보면明太의游泳이夜間은深水中에沈在하고晝間은上層에浮泳함으로다만手繰網으로此의深度를硏究할것이고現在使用하는網은綿絲製임으로耐久力이弱하야頻히不經濟인所以로此에代할만한라미製의優劣을硏究할터라하며勿論라미製의刺網은高價이나綿絲製보다一倍半의漁獲을한다하며採算上確實히有利한일로此의使用을奬勵할方針이라는데이두가지研究의結果는咸南漁業의大家인明太漁業에큰影響이잇슬터이나斯業에從事하는우리同胞는크게注意할必要가잇겟다더라(元山)

文川鹽組復活
同產業課長의言明

咸南文川郡都山面鹽業組合은從來그經營上蹉跌이頂疊하야互額의負債를償還치못하고組合의運命이甚히危殆하야年産額十萬餘圓의鹽田이將次荒廢함에陷할念려라住民生活及同郡經濟上影響이莫大한바日前에는咸南道廳產業課長이出張하야組合의內容과鹽田의形便을調査한後道府當局에交涉하야前記鹽業組合을復興하고製鹽方法도改良키爲하야右에必要한資金外지도運動하야주마고聲明하얏는데文川鹽業은將次復活의望이잇겟다더라(文川)

義州牛場移轉
來市日부터開場

義州郡梧木牛市場을東部洞으로부터弘西洞에移轉코저其準備에紛忙中이던바今般移轉이完了되는바來市부터는新設市場에서賣買한다더라(義州)

運動界

大邱에열린 蹴球戰
京城軍이勝捷

大邱運動協會의主催로全朝鮮蹴球大會를지나간二十三四兩日동안私立啓聖學校그라운드에서開催하엿는데決勝戰에드러가京城軍對大邱軍의싸홈은結局四對零으로大邱軍이慘敗를當하고栄譽의月桂冠은京城軍에도라갓다고(大邱)

仁川博文校運動

仁川博文學校秋季大運動會는지난二十四日午前九時부터山根町公設運動場에開催한바左右山허리에는立錐의餘地가업시人城을이루엇스며天眞爛熳한六百餘名의男女學生의압서리뒤서리競技하는光景은學父兄들의欣喜를喚起하야終日우승속에서七十六種의競技를마쳣다고(仁川)

◇大渚講習運動準備 慶南金海郡大渚學術講習所에서는秋季大運動을오는二十六日午前九時에校庭에서開催한다는데該講習所는面敎育會의經營인故로面民一般이協力一致하야大盛況을期한다하며雨天이면順延한다고(大渚)

◇大田第一公普運動準備 忠南大田第一公立普通學校에서는秋季大運動會를來二十七日午前十時부터同校庭에서開催한다고(大田)

四校聯合運動
烏山大成學院主催로

京畿道振威郡烏山大成學院主催四校聯合秋季運動會는水原郡城湖面內에在한大成學院과三美義塾生徒二百五十名의參加로去二十四日午前十時半부터大成學院運動場에서盛大히開催하엿다는데六十種의運動競技는觀衆의拍手喝采를바닷고當日가장人氣를끈優勝旗爭奪選手徒步의月桂冠은華振學院으로도라갓스며場內에서時時로發行하는學窓時報는六回에일으어一層興趣를도두고午後五時半에大盛況裏에閉會하엿다는데當日寄附金品이一百五圓八十錢과其他學用品數點에達하엿다고

◇定平公普校遠足 咸南定平公立普校에서는三人先生의引率로四學年以上生徒一百五十六名이去二十三日午後四十分前津驛着列車로來出하야峯島、松島、南山北亭公園其他를探勝하고翌日午前七時二十六分前津驛發列車로無事歸校하얏다고(洪原)

黑金剛探勝
斧壤青年 旅行中討論과音樂

斧壤青年會에서는去十五日부터三日동안嶺西勝地인黑金剛에秋季遠足을期會하야旅行中箕山에서討論會를열고農業이勝於學業이란題로箕山青年과合同討論을하엿스며其他音樂과素人喜劇等으로趣味잇게一夜를過하고歸路普龍寺의勝槪와飛龍銀瀑等의壯觀을歷探하고去十七日夜一同은無事歸還하얏다더라(平康)

元山商議評議會

元山商業會議所第一回評議會는去二十三日午前十時同會樓上에서開催된바正副會頭及常務員을如左히選定하얏다더라
會頭本岡卯之助、副會頭南百… 韓、鄭賢一常務員… 杉野多市、廣瀨佐夫、竹井三郞 (元山)

修養青年總會

馬山修養青年會에서는지난二十日下午八時城湖里潘寶漢家에서臨時總會를開催하고臨時議長李祥根氏司會로黃守龍君의會錄朗讀과各部報告가잇슨後元來修養團이라稱하던團名을修養青年會로改正하고따라서改正한規則을通過한後馬山青年聯合會에參加한件은顚末報告에依하야追後承認하고同十時頃에閉會하엿다더라(馬山)

教育研究會準備

來月十三日十四日兩日間師範學校講堂에서平北道初等教育研究會를開催코저目下準備中이더라(義州)

蔚山金組總會

慶南蔚山金融組合에서는去廿日午前十一時부터그組合事務所構內에서臨時總會를開催하고今般溫陽金融組合出張所를組合으로昇格할에對하야區域分定及評議員減縮等으로因하야定款一件을變更하엿다더라(蔚山)

端川商友總會

咸南端川商友會에서는去二十日에當地李基潤氏商店二層樓에서第一回定期總會를開催하고臨時會長李鍾豐氏司會로同會의發展策과資金增殖方法及會員增殖의件을討議하고商民對三新聞機關의感情問題外지彼此妥協하기로六十餘名會員이滿場一致로可決된바當地三新聞機關代表로臨席하얏던本報記者薛寅龍氏의우리社會가致曲한懇談外지잇서圓滿히會를마친後午餐會外지잇섯다더라(端川)

忠州陸棉販賣開始

忠州郡農會에서는陸地棉共同販賣를本月二十七日부터開始하되忠州와大乘里市日마다取扱한다더라(忠州)

德川種牡牛檢查

平南德川郡에서는種牡牛檢查를左와如히實施한다더라(德川)

十月二十二日 德川面牛市場
同 二十四日 蠶島面龍上里
同 二十六日 豐德面牛市場
同 二十七日 太極面松山里

新院에醫療機關

多年間實地經驗의 醫術이 精明하고施療가親切한朴顯英氏는十月二十五日부터新院市에同院出張所를設置하얏다는데附近村民은이充分한醫療機關이無하든바此에對하야一層歡喜의情을不禁하는바特히無料施藥者에게限하야는特別히貧民의一般施行하리라는데一般은大便宜를주리라고附近一帶는期待를한다더라(載寧)

地方經濟

晉州棉收穫
逐年增加하는 今年預想三百七萬斤

慶南晉州郡에서는棉花栽培獎勵에注力하다함은旣報와如하거니와去二十一日同郡農會에서發表한今年度全郡陸地棉第三回豫想에依하면陸地棉總作付反別三百二町二反二畝同收穫豫想高三百七萬一千六百二十三斤이라는바此를前年度作付反別二百三十五町一反二畝同實收高二百三十三萬五千四百二十一斤에比하면作付反別六十七町收穫高七十三萬六千二百二斤이增加되얏고今年度全郡棉花販賣豫想高는一百八十四萬二千九百六十九斤이라더라(晉州)

元山中旬物價

去二十二日元山客主組合調査에依한元山市場物價는如左하더라
粳米一斗上品四圓二十錢白米一斗上品四圓同中品三圓八十錢稗一斗上品二圓六十錢粟一斗上品二圓同中品一圓九十錢碎米一斗上品二圓九十錢雜麥一斗上品一圓六十錢大豆一斗上品一圓八十錢小豆一斗上品三圓小麥一斗上品一圓六十錢明太二十尾上品一圓二十錢同中品一圓同下品六十錢生牛牝一頭上品一百二十九圓同中品八十三圓同下品三十二圓生牛牝一頭上品一百二十二圓同中品七十五圓同下品三十圓豚在來種一頭上品十五圓同中品十圓同下品八圓豚改良種一頭上品三十圓同中品二十圓同下品十圓鷄在來種一羽上品七十錢同中品五十錢同下品四十錢鷄改良種一羽上品一圓同中品八十錢同下品六十錢鷄卵一個上品三錢二厘同中品三錢同下品二錢九厘(元山)

元山組銀殘高

元山組合銀行十月十五日現在上半月殘高는預金合計二百十六萬五千九百七圓貸出金合計三百六十七萬九千百二十九圓、別로公共團體貸付金合計七十七萬八千七百八十四圓인데此를各科目別로內容을示하면左와如하다더라

◇預金 (單位圓)

定期預金	一六四二八一二
當座預金	六〇〇一九五
特別當座預金	五二三七四三
諸預金	三九九一五九
合計	三一六五九〇七

◇貸出金 (單位圓)

貸付金	二二七六二二一
當座貸越	三八四八五八
割引手形	七八八五二五
荷爲替手形	二二九六一五
合計	三六七九二一五
公共團體貸付	七七八七八四
總計	四四五八〇〇三

右記組合銀行以外의特殊金融機關의同期殘高는預金合計二百萬六百八十五圓貸出金合計二百六十七萬八千九十八圓公共團體貸付金合計五十九萬九千五百三十五圓이라더라(元山)

◇寸 鐵◇

◇【禮安】小作人쑵刑事件의張本人인陶山書院齋任李某는各團體의警告文을밧고도改悛은커녕도리혀世間俗末을慨歎한다나그만한으로齋任이되엿겟지?

◇【醴泉】요사이秋收가盛況이다그런데몃칠落式부치는小作人들은債務에견디지못하야一石二十三圓이던것이十七八圓에도落되여도不顧하고農作物賣却만작구한다明年之計가杳然하지마는할지아니치못할事情이다이것이現小作人生活?

◇【錦山】近日校生덩지못한經生들이子正이지나도록街路上으로도라다니면서 에아라노하라노래를부른다 安眠妨害取締와風紀紊亂取締는누구가하는것인지?

농가의福音!! 米國製最新式 엥게루바루구精米機 世界精米機界覇王

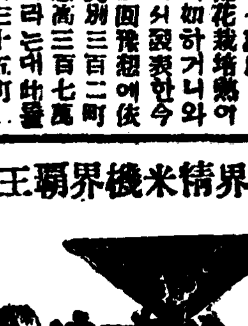

動力界의光明 얌마ー石油發動機 於各博覽會 名譽大賞牌受領

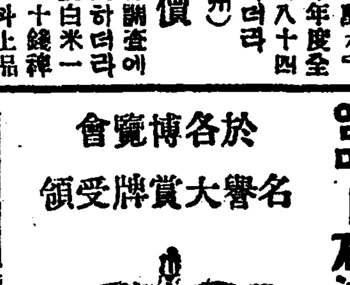

京畿道各郡 特約募集 (特約을願하시는분은照會하시압)
瓦斯發動機 五馬力以上各種 (購願코자하시는분은馬力을指定하야照會하시압)
說明書進呈 (新聞名을記入하야請求하시압)
曾我商店 京城出張所 京城太平通貳丁目五八番地 電話長本局二一六八番 振替口座京城八九九七番

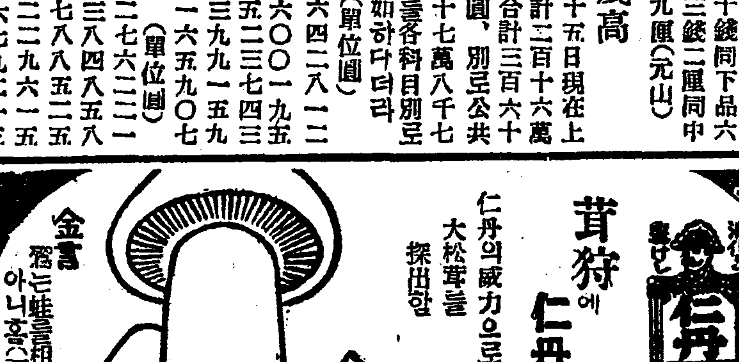

仁川府海岸町三丁目 仁川米豆取引所仲買人 (富) 仲買店 電話 五八一・二〇六番 五八〇・二八二番

◇防毒 美感 最新삭구
本品은世上에常用한粗惡品과는弊社工場의特製良品으로써使用하면長〇間〇感을覺하고心身을强壯케하고絶對로病毒의侵入을防止함◎宣傳하기爲하야此際五百名限하야金一圓以上註文하는분은無代進呈
十錢●雙形삭구▲陰莖短少로交○支障의분 足을與하는珍品 女子專用參具 子宮保溫器 送料各三十錢 無代進呈品(但切手三錢要함)
三光社고무製品部 東京市京橋區西紺屋町六番 (振替東京六二一六〇番)

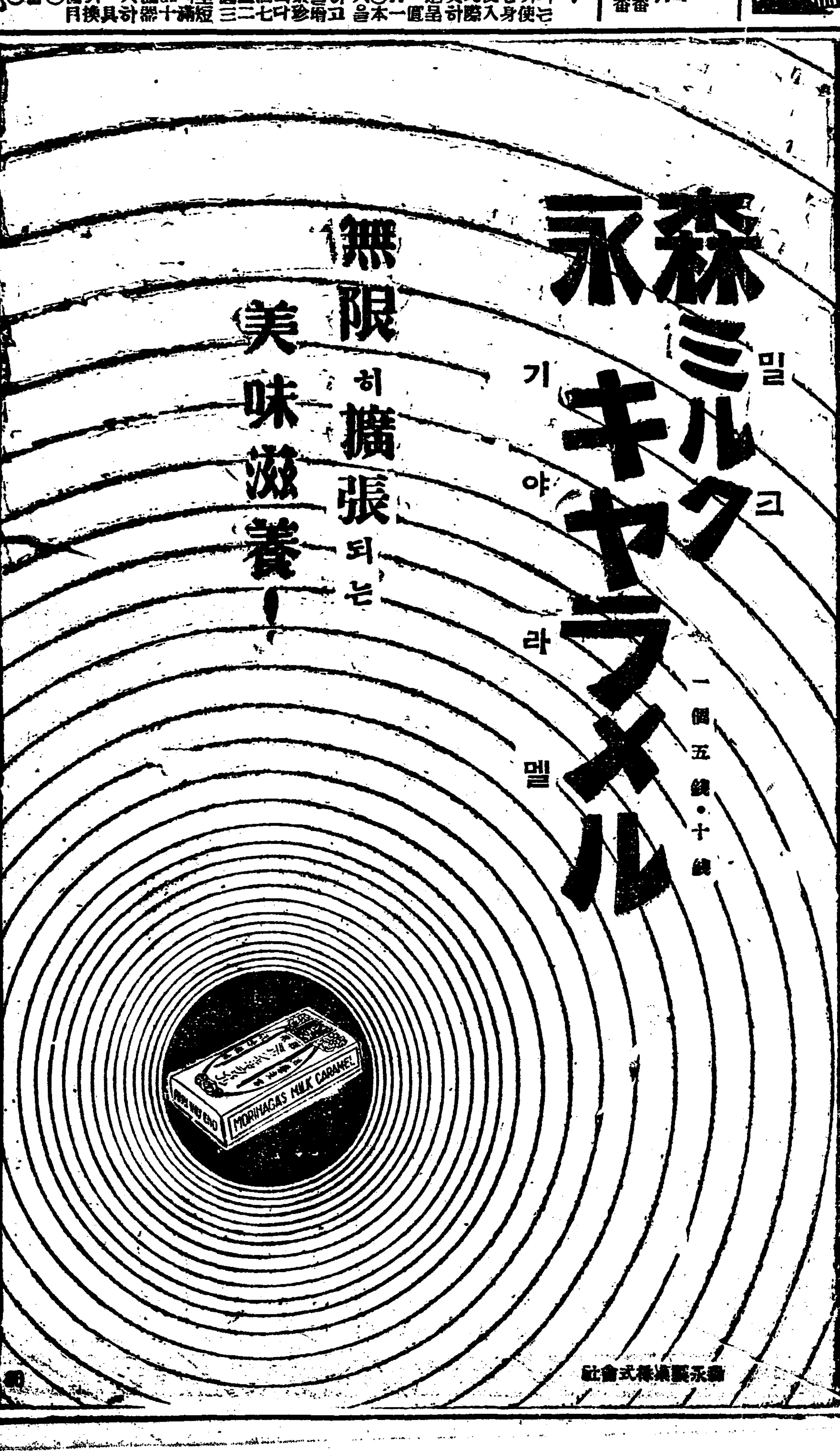

接客業者檢診 元山署
는郡內種牝牛飼養者及改良雞飼
桑實行計劃으로管內十五洞里에
는管內巡廻하기爲하야去二十一
十時부터該公會堂內에서落成宴
로許可되야去二十一日同靑聯盟
一般當敎育上學校와家庭과의聯絡
으로
無道되야背算案의通過及
後七時同社會許宋宋石氏家에서
一、新聞雜誌購讀에關한件
◇十月二十